

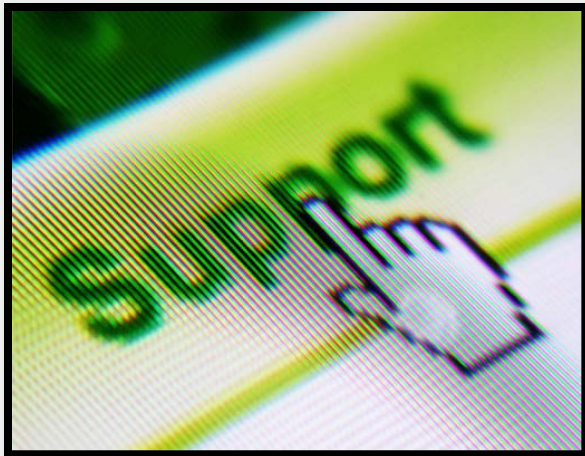

AlphaCAM V8.5!



Welke versie?
Welke mogelijkheden?
Hoe installeren?
Versie ter beschikking leerkracht?
Licentie (s)?



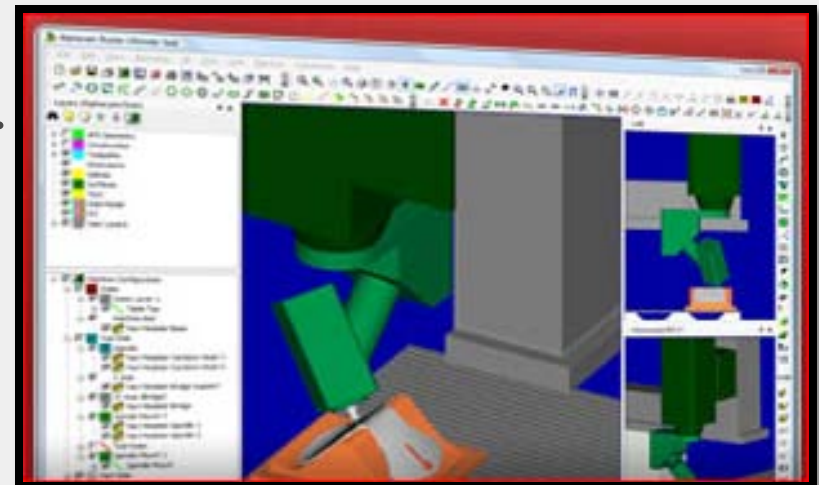



- Rode draad.
- Welke versies?
- Graduate versie.
- Full-dongle versie.
- Full-server versie.
- De ‘opslaan optie’!
- Serverlicenties installatie.
- Serverlicentie tijdelijk ontlenen.
- Website.
- Anekdote.





Rode draad!



-  Full-dongle versie installatie.pdf
-  Full-server versie installatie.pdf
-  Graduate versie installatie.pdf
-  Graduate versus Full versies.pdf
-  Serverlicentie tijdelijk ontlennen.pdf
-  Serverlicenties installatie.pdf

- Het document: ‘**Graduate versus Full versies**’ is een aanrader om eerst eens door te nemen.



Graduate versus Full versies.pdf

- Wat vindt men er in terug?
 - De verklaring van de verschillende versies.
 - De ‘opslaan optie’ in de Full versies.
 - Openen van een bestand, gemaakt met de Graduate versie.
- Her gebruiken van de ‘oude’ bestanden uit de V5 versies.
 - Vanuit AlphaCAM Master V5.
 - Vanuit AlphaCAM Graduate V5.



Welke versies?



- Aan de hand van de dvd 'AlphaCAM V8.5' heeft men **drie** verschillende versies ter beschikking.
- De Graduate versie.
- De 'Full-dongle versie'.
- De 'Full-server versie'.

De verklaringen volgen.



Graduate versie.



- **Graduate Versie.**
- Deze versie is vrij te kopiëren voor de studenten.
- Uiteraard is men vrij om deze versie ook in de school op de Pc's te plaatsen.
- De volledige 'Graduate Versie' staat op de DVD in de map: Partmodeler

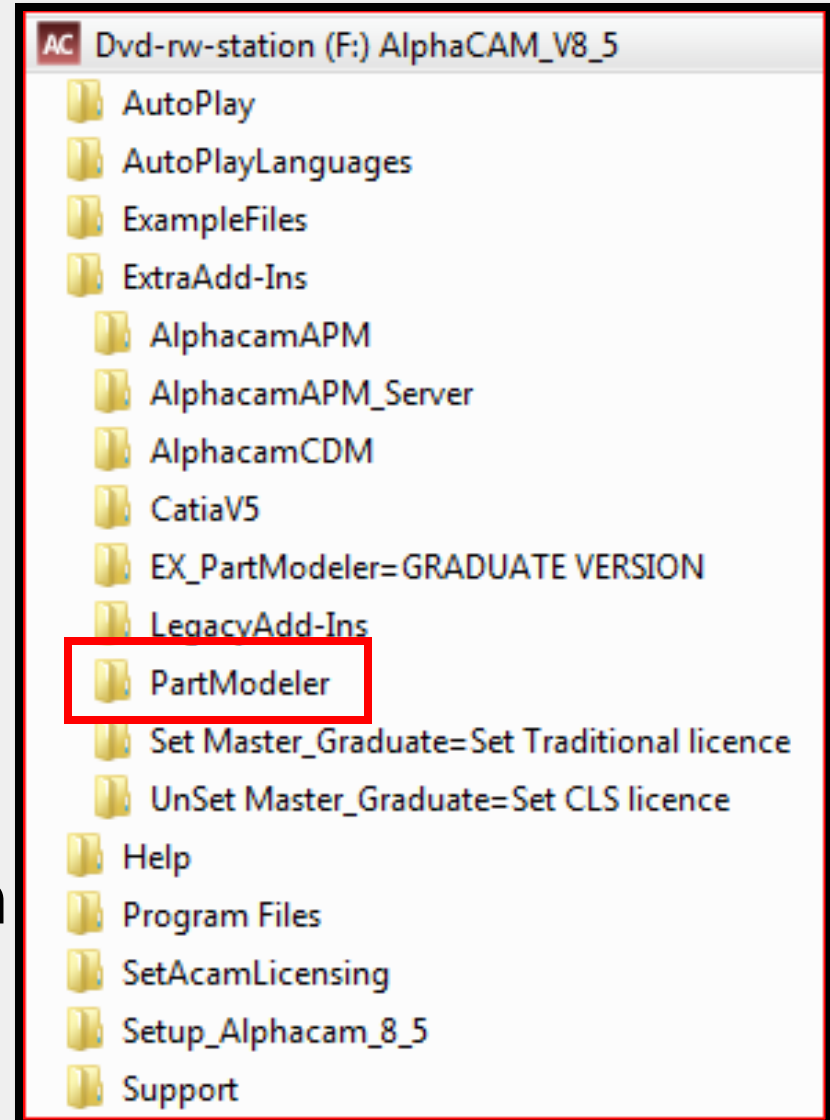

[Graduate versie installatie.pdf](#)



Full-dongle versie.



- De 'Full-dongle Versie' is een **Full versie** die enkel aan de hand van de hardware- **en** de softwaresleutel kan werken.
- In één softwaresleutelmap zit:

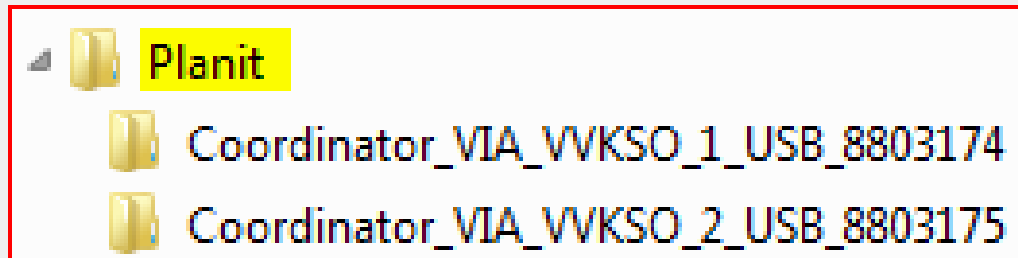

- **USB HASP KEYS** : [HASP4 driver setup.zip](#)
- **PARALLEL DK2 KEYS** : [dk2wn3264 7.22.0.39.exe](#)



- De 'Full-dongle Versie' is de **master** van de Graduate versie.
 - Daardoor kan deze versie een Graduate bestand openen!

Opvolger Master V5 is de Full-dongle versie.



Full-server versie.



- Dit is een Full versie die enkel kan werken indien er een licentie via de server van de school werd verkregen. Vandaar: 'Full-server versie'
- Hiervan kan de school - gelijktijdig - 20 exemplaren toepassen.

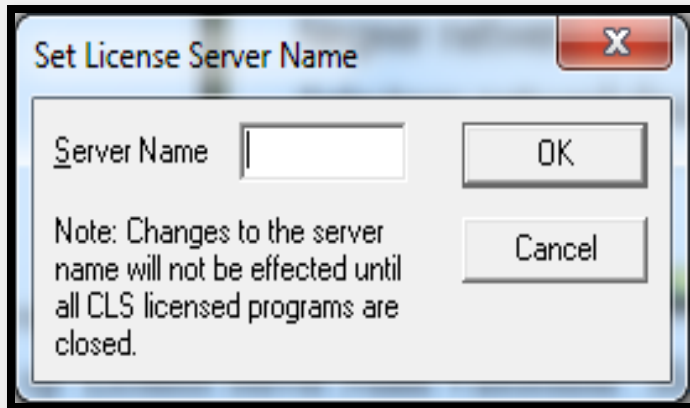

[Full-server versie installatie.pdf](#)

- Deze 'Full-server versie' kan de bestanden gemaakt met de Graduate versie **NIET** openen!!!
 - Daarom hebben de scholen nog extra de 'Full-dongle versie'!





‘Opslaan optie’ in beide Full versies.

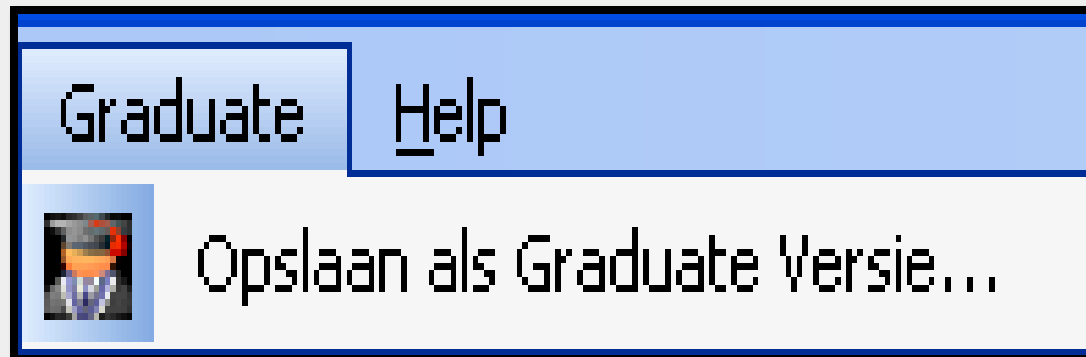

- In beide Full versies is er de mogelijkheid om de optie 'Opslaan als Graduate Versie' te activeren.

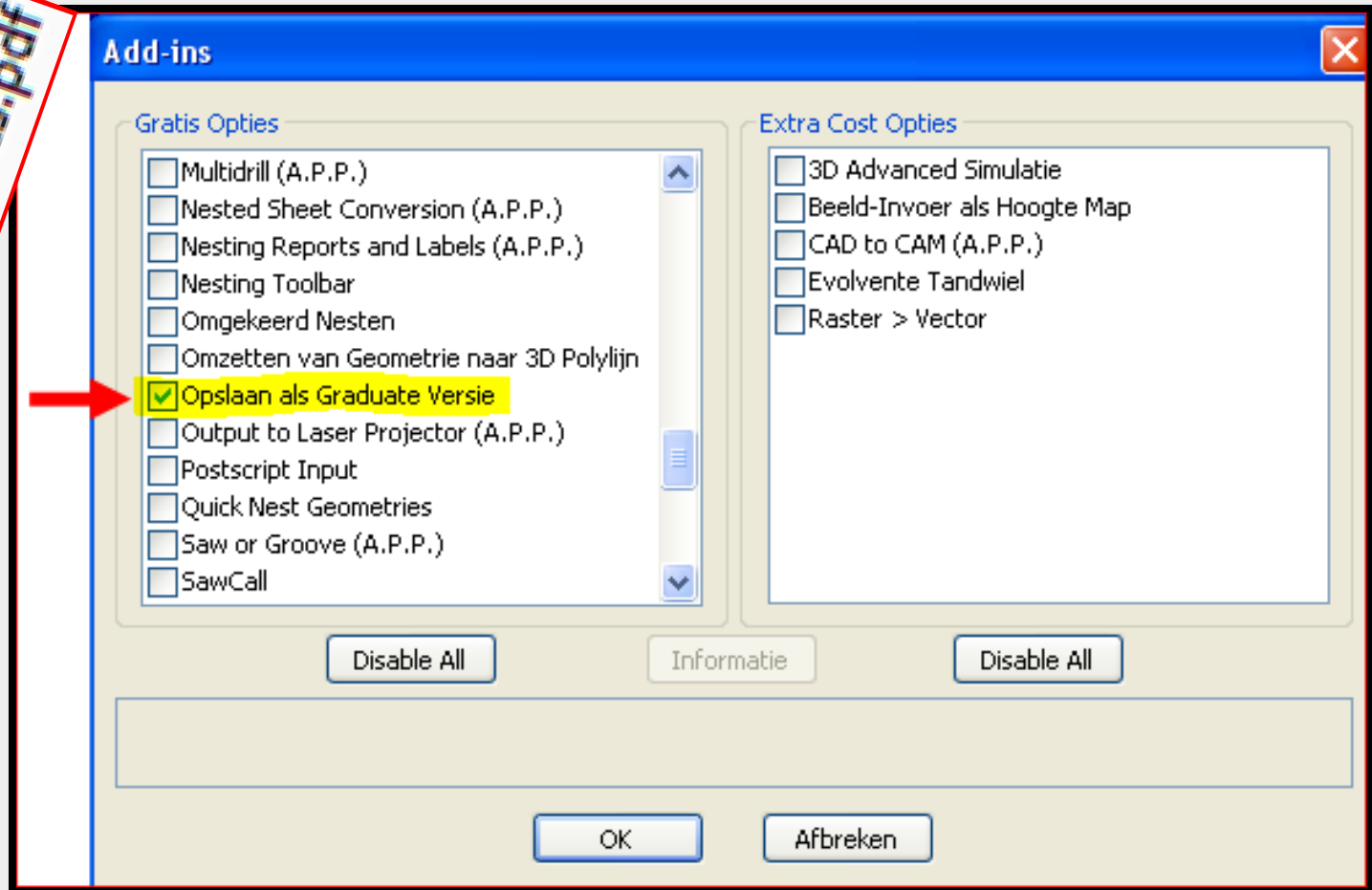



Serverlicenties installatie.

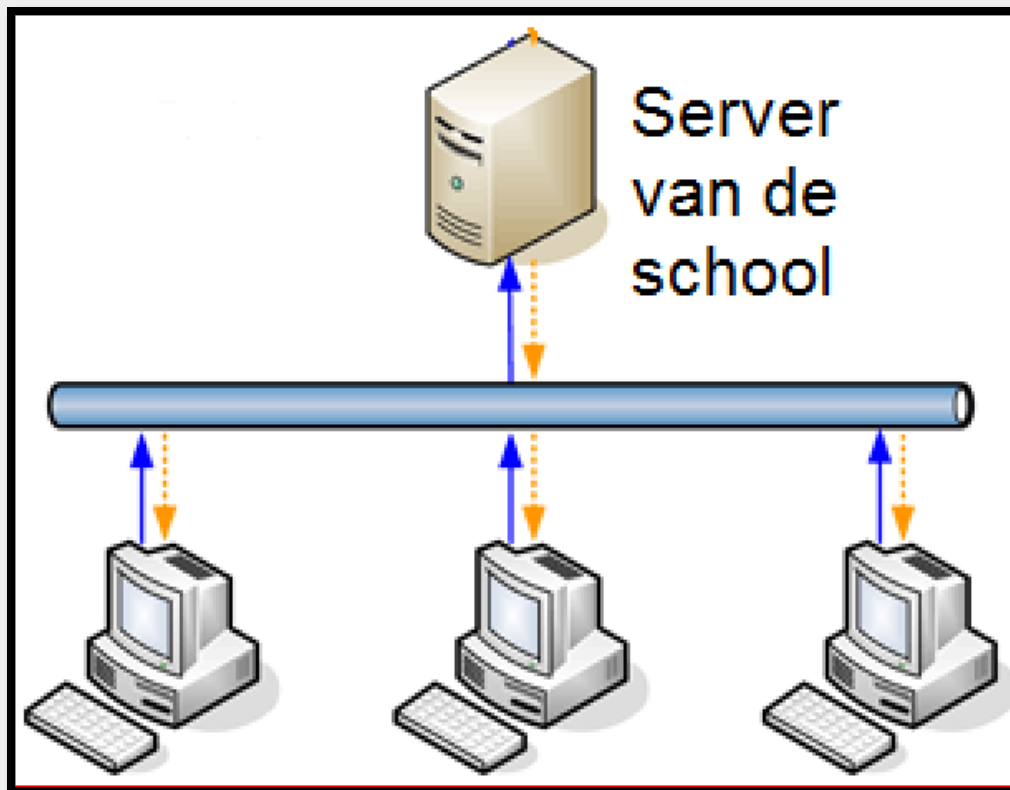

- Op de server van de school zal een specifieke installatie moeten gebeuren!
- Een apart installatiedocument is ter beschikking.
 - Omdat installaties op een server de nodige omzichtigheid verlangen kan dit enkel gebeuren door een bevoegd persoon!

 Serverlicenties installatie.pdf

Is er een Ict-coördinator in de zaal?

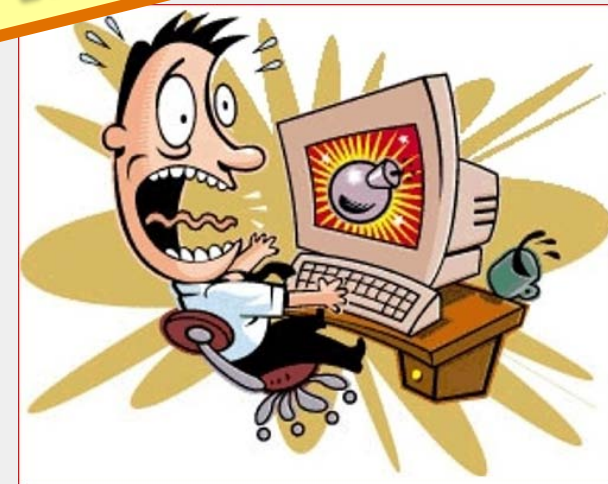

- De noodzakelijke communicatie!
- De Ict-Coördinator vraagt via email een CustomerID en de ServerCode specifiek voor zijn school.

Customer ID	<input type="text" value="512345"/>
Servercode	<input type="text" value="1234-4321-1234-4321-1234-4321"/>

- Stel de vraag vanuit een Ict-schooladres.
- Onderwerp: Brussel-CustomerID
 - Stad of gemeente – CustomerID.
- Naar het adres: **vvkso_Brusse****l@alphacam.name**
 - opgebouwd als: vvkso_stad of gemeente@alphacam.name



- Een voorbeeld van de specifieke email:

Verzenden	Aan...	<u>vvkso_brussel@alphacam.name</u>
	CC...	
	BCC:	
Account ▾	Onderwerp: <u>Brussel-CustomerID</u>	

Geachte heer Van de Velde

Ik ben de Ict-Coördinator van het VVKSO Brussel.
 Ik vraag U om mij het CustomerID en de ServerCode gekoppeld aan onze school te mailen.
 De referenties van onze school zijn:

VVKSO
 Guimardstraat 1
 BE 1040 Brussel
 Ict-Coördinator
 E-mail: jan.verbist@vsko.be

Vriendelijke groeten

Jan Verbist



Serverlicentie tijdelijk ontlenen.



Tijdelijk!
Dus hij brengt het
nog terug.

- Men kan een licentie ontlenen van de server.
- Een leerkracht kan hierdoor thuis met een Full versie aan de slag.

Met andere woorden: een leerkracht kan **thuis** een Full versie van AlphaCAM gebruiken!

- Welke Full versie? De 'Full-server versie'!
- Af te spreken met de Ict-Coördinator!



Serverlicentie tijdelijk ontlenen.pdf

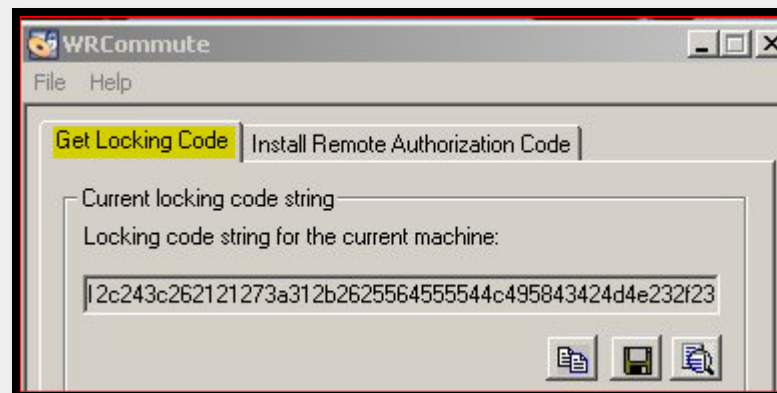



Website.





Anekdote.

VVISO

VIA

Vermijdt dit gevoel en stuur tijdig een email naar jan.verbist@vsko

Niet dat het helpt maar dan zit je niet meer alleen met het probleem.

